Deutsche Meisterschaft EZF U17
Bundessichtungsrennen U17
Straßenrennen U11-U15

Reglement
Technischer Leitfaden

09.September 2023 -- 11-16 Uhr

10.September 2023 -- 09-16 Uhr

Sparkassen Versicherung
Oßwald Fahrzeugteile & Technischer Handel
SWE Stadtwerke Erfurt Gruppe
VSB energy for you
S+B Signal- und Beleuchtungstechnik GmbH
Liebe Autohaus Gruppe Skoda www.skodaliebe.de
TEAG
BDR Bund Deutscher Radfahrer e.V.

Allgemeine Informationen für beide Veranstaltungstage

Veranstaltung:	**Samstag:** 7.DM Einzelzeitfahren Jugend U17m/w mit LVM EZF Thüringen **Sonntag:** Straßenrennen des RSC Turbine Erfurt e.V. &BDR Bundessichtungsrennen Jugend U17 m/w
Datum:	09./10. September 2023
Start/Ziel:	Bushaltestelle, Hauptstraße 37, 98646 Seidingstadt
Permanence:	Gemeindehaus, Hauptstraße 17, 98646 Seidingstadt (Start/Ziel-Bereich)
Duschen:	werden bei der Startnummernausgabe bekannt gegeben
WC:	Toilettenwagen hinter Start/Ziel
Parken:	Wiesenfläche linkerseits **vor** Ortseingang Seidingstadt (in Rennrichtung von Streufdorf kommend, **siehe Lageplan!**)

Veranstalter SA:

Bund Deutscher Radfahrer e.V.
Otto-Fleck-Schneise 4
60528 Frankfurt a.M.
Telefon: 069/ 967800 -0
Telefax: 069/ 967800 -80
E-Mail: info@bdr-online.org
Website: www.bdr-online.org

Ausrichter SA:

Thüringer Radsport-Verband e.V.
Riethstraße 29a
99089 Erfurt
Telefon: 0361/731887521
E-Mail: info@radsport-thueringen.de

Veranstalter/Ausrichter SO:

RSC Turbine Erfurt e.V.
Riethstraße 29a
99089 Erfurt
Telefon: +49 361 37 31 033
Telefax: +49 361 26 24 845
E-Mail: info@rsc-turbine.de
Website: www.rsc-turbine.de

Hier werden die Ergebnisse veröffentlicht

Zieltechnik:

SportsCom.nl
Tinallingerweg 1
9951TT Winsum
Telefon: 0595 44 1499
E-Mail: info@sportscom.nl

Kommissäre:

Christian Schröder	– BDR (Vorsitzender)
Christine Mähler	– BDR
Marina Müller	– BDR
Rolf Sonnenburg	– BDR
Roland Arendt	– BDR
Lena-Fabienne Franke	– BDR
Rüdiger Strosche	– LV
Dietmar Scheibe	– LV
Jan Scheibe	– LV
Peter Krasemann	– LV
Thomas Bachseitz	– LV

Sprecher am Start/Ziel: Michael Schulz

Sprecher Radio-Tour: Louis Wolf

Rennarzt: Dr. Christian Geßner

Krankenhaus:

REGIOMED Klinikum Hildburghausen
Schleusinger Straße 17
98646 Hildburghausen

Telefon: 03685 773-0

Vorbereitung der Rennen

Meldungen: Meldeschluss 25.08.2023, 23:59 Uhr (siehe Ausschreibungen)

Keine Nachmeldungen für Samstag, 09.09.2023 möglich.

Nachmeldungen für Sonntag, 10.09.2023 möglich,
für alle Rennen Nachmeldegebühr i.H.v. 5,00€.

Die Meldung muss folgende Angaben enthalten: Name, Vorname, Verein, Lizenznummer, UCI-ID.

Das Nenngeld ist auf die in der jeweiligen Ausschreibung angegebene Bankverbindung zu überweisen.

Veröffentlichung der Meldeliste im Internet nach Meldeschluss unter www.rsc-turbine.de.
Wenn eine Meldung fehlt, kann innerhalb von 3 Tagen Einspruch eingelegt werden, danach sind die Meldelisten amtlich und können vor Ort nicht angefochten werden.
Sollten in einer Klasse mehr als 200 Sportler melden, entscheidet die Kommission Leistungssport über die Zulassung zum Start.

Permanence: Diese ist **Samstag von 9:00 Uhr bis 12:00 Uhr** geöffnet.
Die Rennen der U15 und der U17 werden mit Transponder gefahren.

Folgende Zeitfenster sind vorgesehen:
U11 - U15 von 9:00 Uhr bis 10:30 Uhr.
Diese erhalten ihre Startnummern vom Veranstalter.
Die Nummern gelten für **BEIDE** Tage.

U17 m/w von 10:00 Uhr bis 12:00 Uhr.
Diese fahren mit ihren **Bundessichtungsnummern.**

Nenngeld und Nachmeldegebühr von Nachmeldungen ist vor Ort in bar zu entrichten.

Kommissärs-Meeting:

Die Sitzung findet im Gemeindehaus Seidingstadt (siehe Lageplan) am Samstag, 09.09.2023, 9:00 Uhr statt.

Mannschaftsleiter-Sitzung:

Die Sitzung findet im Gemeindehaus Seidingstadt (siehe Lageplan) am Samstag, 09.09.2023, 12:15 Uhr statt.

Lageplan Seidingstadt:

Zugang Start/Ziel und Parken am Samstag, 09.09.2023:

Die An- und Abreise zu den Parkplätzen P1 und P2 erfolgt über die Landstraße zwischen Seidingstadt und Streufdorf.
Die Strecke ist während des EZF **voll gesperrt**.
Befahren und Parken in der Ortslage Seidingstadt ist zu unterlassen.
Achten Sie bitte bei An- und Abreise auf trainierende Sportler!

Zugang Start/Ziel und Parken am Sonntag, 10.09.2023:

Die An- und Abreise zu den Parkplätzen P1 und P2 ist ausschließlich, von Streufdorf oder von Westhausen aus, IN RENNRICHTUNG möglich.
Weisungen von Polizei, Organisation, Kommissären **und Ordnern** ist stets Folge zu leisten.
Die **Zufahrt der Parkplätze ist frei zu halten**, **damit die Strecke jederzeit zügig verlassen werden kann** und es zu keinerlei Behinderungen der Rennen kommt.
Während der An- und Abreise ist auf der Strecke NICHT anzuhalten!

Zwischen Parkplatz und dem Start/Ziel-Bereich befindet sich eine Engstelle ohne Gehweg. Diese ist mit größter Vorsicht und soweit wie möglich am Rand zu passieren. Achten Sie bitte auf das Geschehen auf der Rennstrecke und folgen Sie unbedingt den Weisungen der Ordner!

7. DM Einzelzeitfahren Jugend U17 m/w mit LVM EZF Thüringen, Samstag, 09.09.2023

Vorstart: Hauptstraße Kreuzung Westhäuser Str. in Seidingstadt, schräg gegenüber vom Start/Ziel LKW (siehe Lageplan).

Das Aufstellen und Benutzen von Rollen in der Startaufstellung ist verboten.

Materialkontrolle: Vor dem Start findet eine Materialkontrolle aller Teilnehmenden statt. Das dafür vorgesehene Zeitfenster vor der individuellen Startzeit wird bei der ML-Besprechung bekannt gegeben. In jeden Fall trägt der Sportler / die Sportlerin die Verantwortung, rechtzeitig zur Materialkontrolle zu erscheinen.

Bekleidung: Es ist in den Trikots der Vereine zu starten (Nachwuchsklassen). Ausnahmen bedürfen der Genehmigung durch die Vereine und Zustimmung der Landesverbände.

Ablaufplan Rennen:

Rennen	Klasse	Runden	Distanz	Startzeit Uhrzeit
SA R1.1	U13w	1	5km	11:00 Uhr
SA R1.2	U13m	1	5km	anschließend
SA R1.3	U15w	1	5km	anschließend
SA R2.1	U15m	1	10km	12:20 Uhr
SA R3.1	U17w	1	10km	13:30 Uhr
SA R4.1	U17m	1	10km	14:15 Uhr

Genaue Startzeiten sind der Startliste zu entnehmen.

Wichtige Hinweise: Jeder Fahrer fährt auf eigene Rechnung und Gefahr.

Es gelten die Reglements:

der UCI
des BDR

Die Rennstrecke ist voll gesperrt und nicht zu Trainingszwecken oder während An- und Abreise zu befahren.

Die Anreise ist NUR aus Richtung Streufdorf oder Westhausen möglich!

Die Rennstrecke: **A – Start/Ziel**

3 – Wendepunkt U13m/w; U15w (nach 2,5 km)

2 – Wendepunkt U15m; U17m/w (nach 5,0 km)

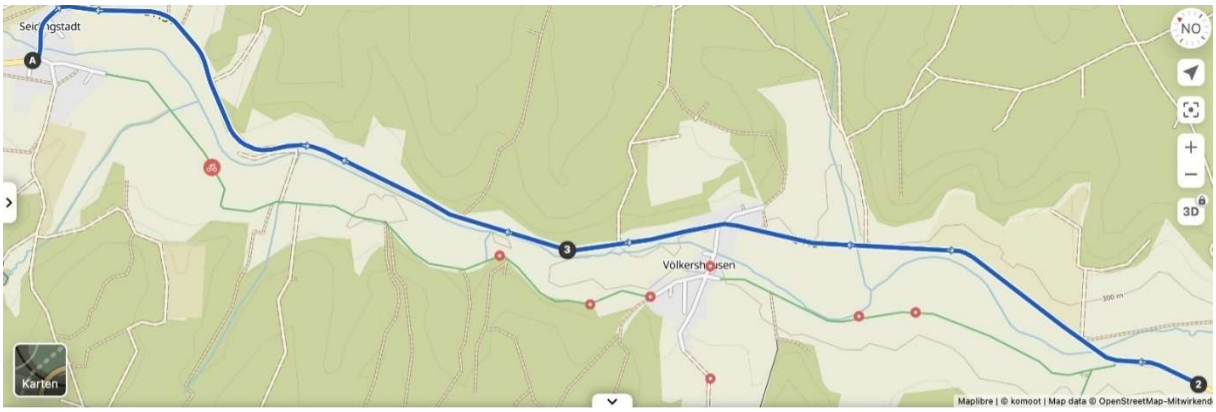

Höhenprofil 5km:

Höhenprofil 10km:

Siegerehrung: Siegerehrungen der Zeitfahren finden jeweils nach Ablauf der Einspruchsfrist statt.

An der Siegerehrung ist in der nach SpO 4.7.1 (5) vorgesehenen Bekleidung teilzunehmen.

Auszeichnung: Dem Sieger/der Siegerin der Altersklasse U17 wird der Titel Deutsche(r) Meister(in) im Einzelzeitfahren verliehen.

Für die Plätze 1 -3 Medaillen.
Preisgelder gemäß SpO 4.6.

Dem Sieger / der Siegerin der Altersklassen U13 - U17 wird jeweils der Titel Thüringer Landesmeister(in) im Einzelzeitfahren verliehen.

Für U13 und U15:

Für die Plätze 1 -3 Medaillen.
Für die Plätze 1 -6 Urkunden.
Preisgelder gemäß SpO 4.6.

Straßenrennen des RSC Turbine Erfurt e.V. / BDR Bundessichtungsrennen U17 m/w

Vorstart: Westhäuser Straße, ca. 60m die Straße entlang (siehe Lageplan).

Das Aufstellen und Benutzen von Rollen in der Startaufstellung ist verboten.

Einschreibung: Für die Rennen der U17w und U17m findet am Vorstart bei der Aufstellung die Einschreibekontrolle statt.
Für die Rennen U11 – U15 findet keine Einschreibekontrolle statt.

Materialkontrolle: Vorgehen wird bei der ML-Sitzung vom VKK festgelegt**.**

Bekleidung: Es ist in den Trikots der Vereine zu starten (Nachwuchsklassen). Ausnahmen bedürfen der Genehmigung durch die Vereine und Zustimmung der Landesverbände.

Ablaufplan Rennen:

Rennen	Klasse	Runden	Distanz	Startzeit Uhrzeit
SO R1.1 & R1.2	U11m & U11w	1	7,9km neutral + 8,6km	09:30 Uhr
SO R2.1 & R2.2	U13m & U13w	1	16,5km	10:10 Uhr
SO R3.1 & R3.2	U15m & U15w	2	33km	11:00 Uhr
SO R4.1	U17w	3	49,5km	12:20 Uhr
SO R5.1	U17m	4	66km	14:05 Uhr

Start der U11: Die Altersklasse U11 wird von Seidingstadt neutralisiert nach Gellershausen von den Fahrzeugen des Veranstalters eskortiert und der scharfe Start wird am OA Gellershausen stehend erfolgen (siehe Karte Rennstrecke).
Technische Hilfe wird durch den neutralen Materialwagen gestellt.
Eine Begleitung der Sportler mit Fahrzeugen ist nicht zugelassen.

In den Altersklassen U11 – U15 starten und fahren m und w gemeinsam.
Es erfolgt jedoch eine getrennte Wertung.

Wichtige Hinweise: Jeder Fahrer fährt auf eigene Rechnung und Gefahr.

Es gelten die Reglements:

der UCI
des BDR
die GA Thüringer SV-Cup 2023
die GA Bundessichtungsrennen

Es herrscht Richtungsverkehr auf der Rennstrecke. Es gilt die StVO.

Karenzzeiten: Die Karenzzeit in allen Rennen beträgt bei jeder Zieldurchfahrt **10 Minuten**. Diese muss aufgrund verkehrsrechtlicher Genehmigungen, abweichend vom Reglement, so festgelegt werden.

Für den Fall, dass Sportler überrundet werden, haben sie das Rennen zu beenden und kehren auf der rechten Straßenseite **IN RENNRICHTUNG und unter Berücksichtigung der StVO** nach Seidingstadt zurück.

Materialwagen: Die Rennen der U11 – U15 werden durch einen neutralen Materialwagen begleitet, der vom Thüringer Radsportverband gestellt wird. **Weitere Materialfahrzeuge sind nicht zugelassen.**

Für die Bundessichtungsrennen der U17 m/w ist ein Materialfahrzeug pro Landesverband zugelassen. Zusätzlich wird ein neutrales Materialfahrzeug durch den Veranstalter gestellt.
Die Reihenfolge der Fahrzeuge ergibt sich aus dem aktuellen Gesamteinzelergebnis der Bundessichtungsrennen und wird bei der Mannschaftsleiter-Besprechung am Samstag (09.09.2023) festgelegt.

Dem neutralen Materialfahrzeug kann Material mitgegeben werden.
Das Material ist deutlich zuordenbar zu kennzeichnen.
Die Kapazität für Material ist begrenzt.

Wichtige Hinweise:

Die Fahrer der Materialwagen müssen im Besitz einer Sportlicher-Leiter Lizenz sein.

Die Konvoi-Ordnung ist einzuhalten.
(siehe WB Straße 04/2022 Punkt 7.9)
Das Tagfahrlicht ist **nicht** ausreichend, schalten Sie bitte das Abblendlicht ein.

Die Rennstrecke gilt zwischen dem Voraus- und dem Schlussfahrzeug der Polizei als temporär voll gesperrt. Nicht zugelassene Fahrzeuge dürfen das Rennen nicht begleiten und müssen mit Sanktionen rechnen.

Aufstellung und Ableitung:
Die Aufstellung der Materialfahrzeuge vor dem Rennen erfolgt hinter der Startaufstellung der Sportler (Lageplan Nr. 5). Die Zufahrt zur Aufstellung erfolgt über die Abzweigung bei Nr. 6.
Nach dem Rennen ist die Strecke zügig, vor dem OE Seidingstadt links auf den Parkplatz, zu verlassen (Lageplan Nr. 7).
Jederzeit bitten wir um äußerste Vorsicht und Rücksichtnahme auf Sportlerinnen und Sportler.

Verpflegung der Sportler und Abfallzone:

Es ist der Karte der Rennstrecke die eingerichtete Verpflegungs- und Abfallzone zu entnehmen.

Abfall ist grundsätzlich NUR in der ausgewiesenen Zone zu entsorgen, dem Begleitfahrzeug zu übergeben oder weiter mitzuführen.

Für Verpflegung aus dem Stand außerhalb der angebotenen Zone, sowie aus dem Begleitfahrzeug gelten die Regelungen nach Punkt 7.6 der WB Straße 04/2022 entsprechend.

Die Rennstrecke:

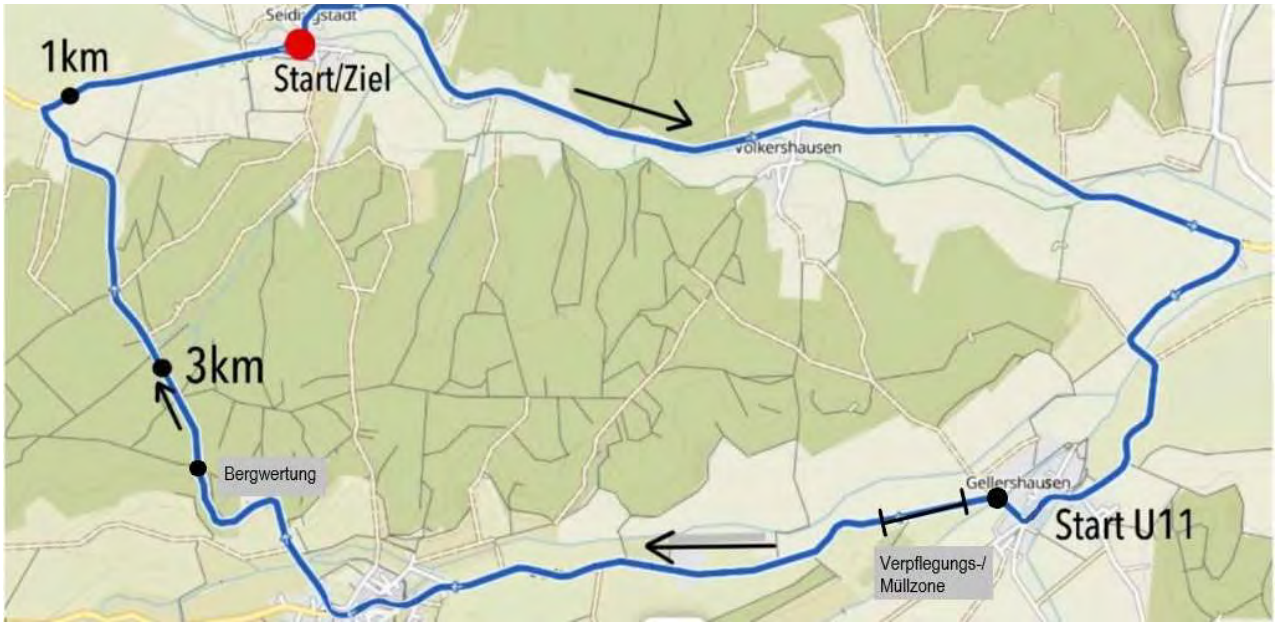

Streckenführung:

km +	km -	Richtung	Hinweis	Beschreibung
0,0	16,5	➡	Rechts auf Hauptstraße	Start Seidingstadt
3,1	13,4	⬆	Geradeaus	Ortsdurchfahrt Völkershausen
5,5	11,0	➡	Rechts	Von L1134 auf L2671
7,7	8,8	➡	Rechts	Von Dorfstr. auf Westhäuser Str.
7,9	8,6	⬅	halb Links	Von Westhäuser Str. auf L2671
8,0	8,5	⬆	Geradeaus	Beginn Verpflegungs-/Müllzone
8,4	8,1	⬆	Geradeaus	Ende Verpflegungs-/Müllzone
11,6	4,9	➡	Rechts	Von Hauptstr. auf Streufdorfer Str.
12,0	4,5	⬆	Geradeaus	Beginn Antieg
12,9	3,6	⬆	Geradeaus	Bergwertung
14,0	2,5	⬆	Geradeaus	Ende Anstieg
15,1	1,4	! ➡	scharf Rechts	Auf L1134 nach Seidingstadt
16,5	0,0			Ziel Seidingstadt

Höhenprofil:

Bergwertung:

Rennen	Klasse	1. Bergwertung		2. Bergwertung		3. Bergwertung	
SO R3.1 & R3.2	U15m & U15w	in Runde 1	bei Km 12,9	-	-	-	-
SO R4.1	U17w	in Runde 1	bei Km 12,9	in Runde 2	bei Km 29,4	-	-
SO R5.1	U17m	in Runde 1	bei Km 12,9	in Runde 2	bei Km 29,4	in Runde 3	bei Km 45,9

Sprintwertung:

Rennen	Klasse	1. Sprintwertung		2. Sprintwertung		3. Sprintwertung	
SO R3.1 & R3.2	U15m & U15w	Ende Runde 1	bei Km 16,5	-	-	-	-
SO R4.1	U17w	Ende Runde 1	bei Km 16,5	Ende Runde 2	bei Km 33,0	-	-
SO R5.1	U17m	Ende Runde 1	bei Km 16,5	Ende Runde 2	bei Km 33,0	Ende Runde 3	bei Km 49,5

Zielankunft:

Die Zielankunft in Seidingstadt führt am OE durch eine Engstelle ohne Gehweg.
Die Sportler haben nach dem Zieleinlauf für den Weg zurück zum Parkplatz den Gehweg zu nutzen. Die Engstelle ist mit äußerster VORSICHT und Rücksichtnahme auf noch ankommende Sportlerinnen und Sportler zu passieren.
Weisungen von Ordnern sind zu befolgen!
KEINESFALLS dürfen Sportlerinnen und Sportler behindert oder gefährdet werden.

Siegerehrung:

Siegerehrungen der Rennen finden jeweils nach Ablauf der Einspruchsfrist statt.

An der Siegerehrung ist in der nach SpO 4.7.1 (5) vorgesehenen Bekleidung teilzunehmen.

Auszeichnung:

U17:
Für die Plätze 1 -3 Pokale, Blumen, Urkunden.
Preisgelder gemäß SpO 4.6.
Ehrengaben durch den Veranstalter, je nach Spendenaufkommen.

U11 - U15:
Für die Plätze 1 -3 Pokale und Blumen.
Für die Plätze 1 -6 Urkunden.
Preisgelder gemäß SpO 4.6.
Ehrengaben durch den Veranstalter, je nach Spendenaufkommen.

Karte und Höhenprofil letzten 3000m:

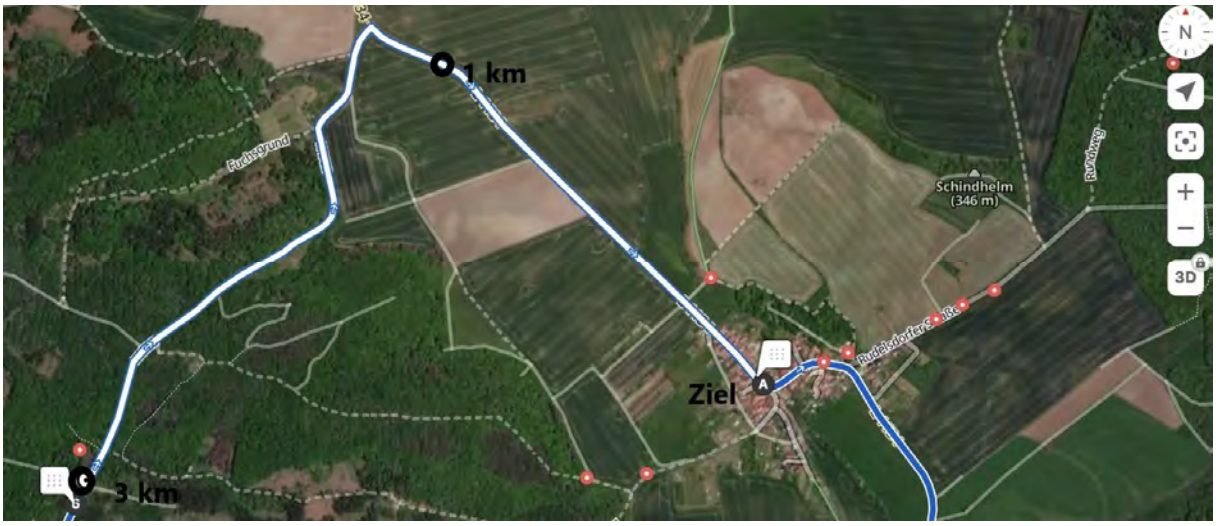

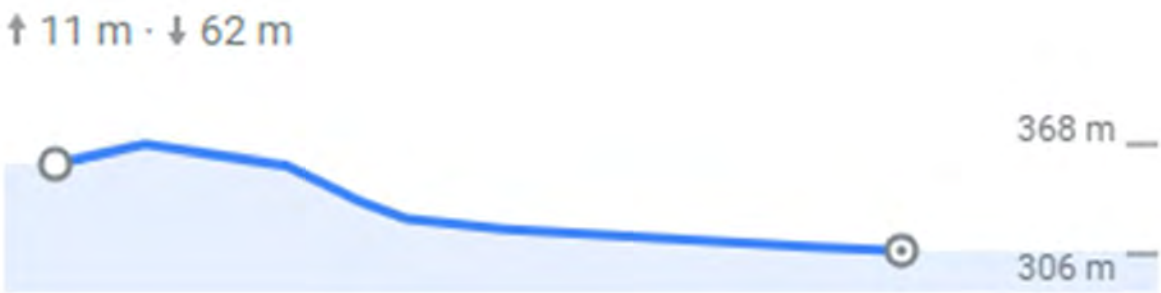

Wir danken unseren Sponsoren für die freundliche Unterstützung!

S+B Signal- und Beleuchtungstechnik GmbH

VSB energy for you

SWE Stadtwerke Erfurt Gruppe

TEAG

WLS SPEDITION

Oßwald FAHRZEUGTEILE & TECHNISCHER HANDEL www.federn-osswald.de

LUMINARES Kompetenz rund ums Licht

RAD HALLE

lawi sportswear

B&H Spedition GmbH & Co.

AUTOHAUS GRUPPE Liebe ŠKODA www.skodaliebe.de

SV Sparkassen Versicherung

Auch bedanken wir uns bei den Förderern dieser Veranstaltung.

BDR Bund Deutscher Radfahrer e.V.

Freistaat Thüringen Ministerium für Bildung, Jugend und Sport

THÜRINGER RADSPORT-VERBAND e.V.

TURBINE RSC Turbine Erfurt

LSB LANDESSPORTBUND THÜRINGEN Mitten im Sport.