



Deutsche Meisterschaft EZF U17
Bundessichtungsrennen U17
Straßenrennen U11-U15

Reglement Technischer Leitfaden

14.September 2024 -- 11 - 16 Uhr
15.September 2024 -- 09 - 16 Uhr



8. Deutsche Meisterschaft Einzelzeitfahren U17 m/w

LVM Einzelzeitfahren U13 m/w und U15 m/w

Datum: Samstag, 14.09.2024

Startzeit: 11:00 Uhr

Altersklasse U13 m/w + U15 w

Strecke: Start: Streufdorf, L1134 Marktplatz
Streufdorf – Wende kurz vor Seidingstadt -
Streufdorf

Streckenlänge: 5 km (Wende nach 2,5 km)

Altersklasse U15 m + U17 m/w

Strecke: Start: Streufdorf, L1134 Marktplatz
Streufdorf – Seidingstadt – Wende zw.
Seidingstadt und Völkertshausen – Seidingstadt -
Streufdorf

Streckenlänge: 10 km (Wende nach 5 km)

Veranstalter SA: Bund Deutscher Radfahrer e.V.
Otto-Fleck-Schneise 4
60528 Frankfurt a.M.
Telefon: 069/ 967800 -0
Telefax: 069/ 967800 -80
E-Mail: info@bdr-online.org
Website: www.bdr-online.org

Ausrichter SA: Thüringer Radsport-Verband e.V.
Riethstraße 29a
99089 Erfurt
Telefon: 0361/731887521
E-Mail: info@radsport-thueringen.de

WAV: Steffen Schulz

Sportlicher Leiter: Stephan Hauspurg

Sprecher an Start/Ziel: Michael Schulz

Rennarzt: Dr. Christian Geßner

Sanitätsdienst: DR-Kreisverband Erfurt e.V.

Krankenhaus: REGIOMED Klinikum Hildburghausen
Schleusinger Straße 17
98646 Hildburghausen

Zieltechnik/Ergebnisdienst: DS Ergebnisdienst – Daniel Schumacher
St. Ullrichstraße 18
49661 Kloppenburg
Website: www.dsergebniss.de

Ergebnisse: www.rsc-turbine.de

Straßenrennen des RSC Turbine Erfurt e.V.

BDR Sichtungsrennen U17 m/w

- Datum:** Sonntag, 15.09.2024
- Startzeit:** 09:30 Uhr
- Strecke:** Start: Streufdorf, L1134 Marktplatz
Streufdorf – Simmershausen – Gleicherwiesen –
Linden – Haubinda – Westhausen – Streufdorf
- Rundenlänge:** 19,2 km
- Altersklasse/Runden:**
- | | |
|---------|----------|
| U11 m/w | 1 Runde |
| U13 m/w | 1 Runde |
| U15 m/w | 2 Runden |
| U17 w | 3 Runden |
| U17 m | 4 Runden |
- Veranstalter/Ausrichter SO:** RSC Turbine Erfurt e.V.
Riethstraße 29a
99089 Erfurt
Telefon: +49 361 731887510
E-Mail: info@rsc-turbine.de
Website: www.rsc-turbine.de
- WAV:** Christian Schröder
- Sportlicher Leiter:** Steffen Uslar
- Sprecher an Start/Ziel:** Michael Schulz
- Radiotour (U17):** Jan Hollitzer
- Rennarzt:** Dr. Christian Geßner
- Sanitätsdienst:** DRK-Kreisverband Erfurt e.V.
- Krankenhaus:** REGIOMED Klinikum Hildburghausen
Schleusinger Straße 17
98646 Hildburghausen
- Fahrzeuge:** Autohaus Liebe GmbH
- Zieltechnik/Ergebnisdienst:** DS Ergebnisdienst- Daniel Schumacher
St. Ullrichstraße 18
49661 Kloppenburg
Website: www.dsergebniss.de
- Ergebnisse:** www.rsc-turbine.de
- Neutraler Materialwagen:** RSC Turbine Erfurt e.V.

Allgemeine Informationen für beide Veranstaltungen

Sportliche Leiter Sitzung: Die Sitzung für die Altersklasse U17 findet in der Gemeindeverwaltung in Streufdorf (siehe Lageplan) am Samstag, 14.09.2023, 12:30 Uhr statt.

Kommissärsbesprechung: Gemeindeverwaltung in Streufdorf am Samstag, den 14.09.2024, um 9:00 Uhr

Permanence/Nummernausgabe:
Gemeindeverwaltung in Streufdorf
Samstag, den 14.09.2024, von 9:30 - 12:30 Uhr
Sonntag, den 15.09.2024, ab 8:00 Uhr

Medizinische Kontrolle: Die Kontrolle findet in der Gemeindeverwaltung in Streufdorf (Siehe Lageplan)

Umkleide/Duschen: Sportlerheim Streufdorf, Steinfelders Straße (Siehe Lageplan)

WC: Toilettenwagen in der Streufdorfer Bahnhofstraße (Siehe Lageplan)

Parken: Wiese hinter Feuerwehr, Streufdorfer Bahnhofstraße (Siehe Lageplan)

Lageplan Streufdorf:

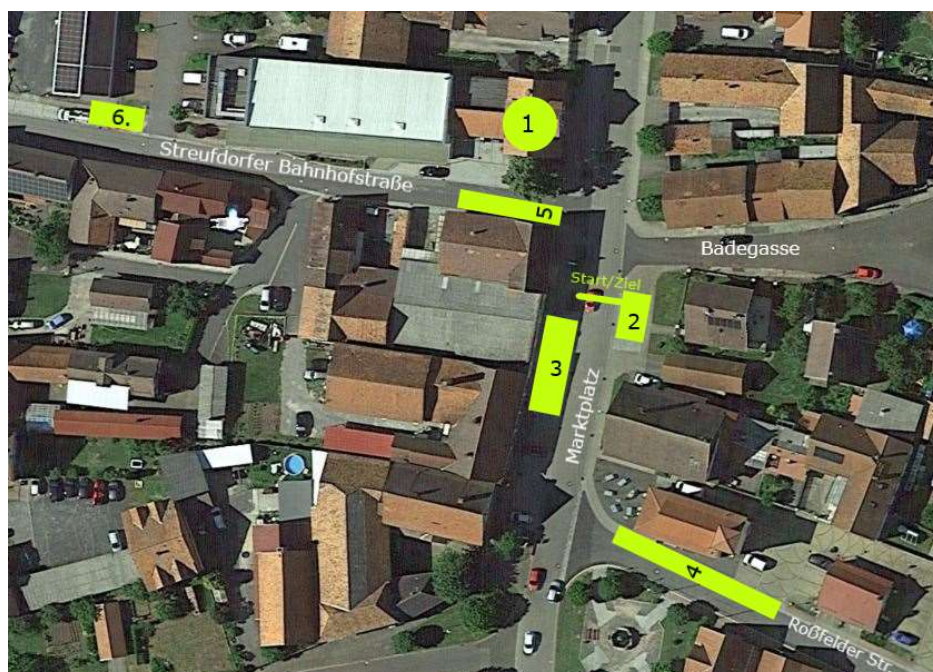

- | | | | |
|----------|---------------------------|----------|--------------------------------------|
| 1 | Gemeindeverwaltung | 4 | Vorstart/Materialkontrolle SO |
| 2 | Start/Ziel | 5 | Vorstart/Materialkontrolle SA |
| 3 | Siegerehrung | 6 | Toilettenwagen |

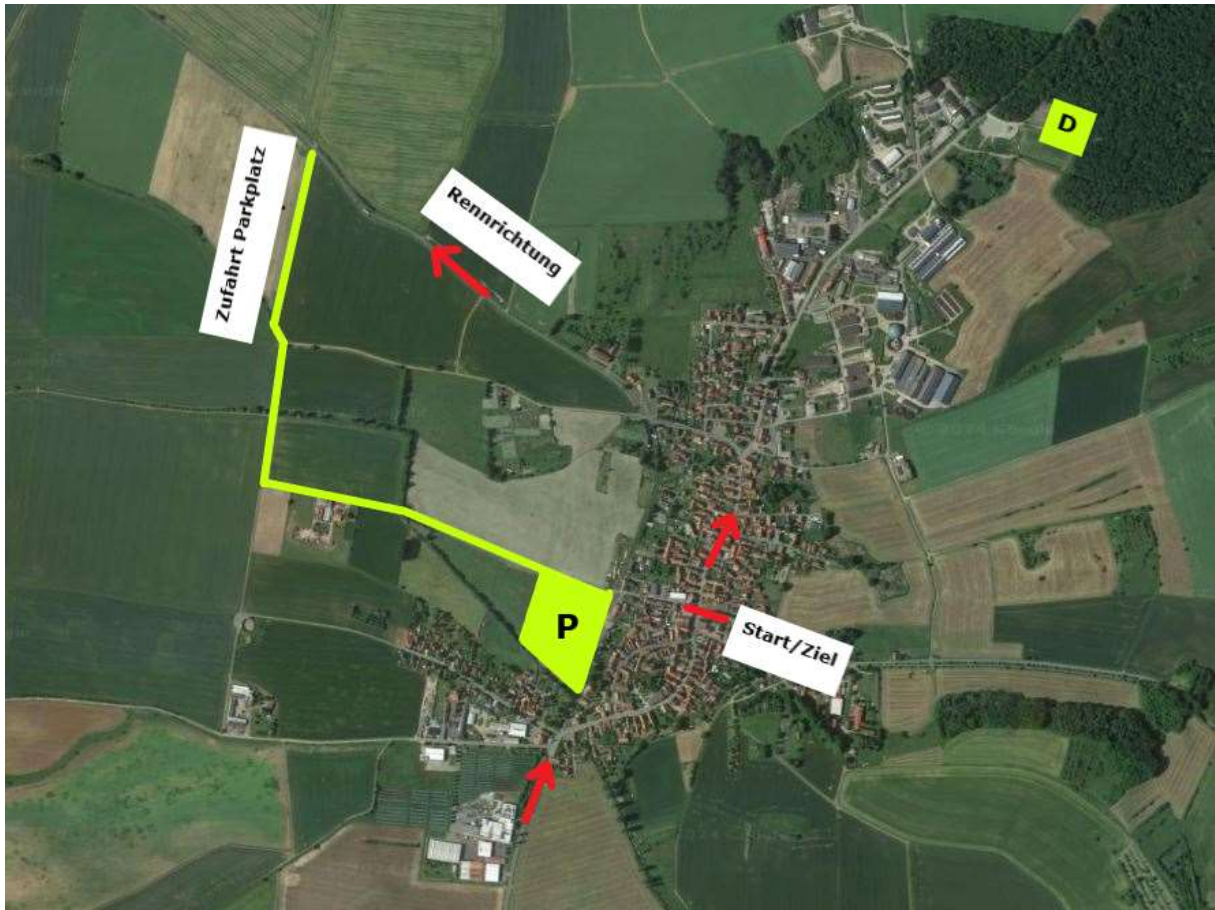

Zugang Start/Ziel und Parken am Samstag, 14.09.2024:

Die An- und Abreise zum Parkplatz erfolgt über die Simmershäuser Straße - Wirtschaftsweg – Streufdorfer Bahnhofstraße.

Die Rennstrecke ist während des EZF **voll gesperrt**. Befahren und Parken in der Ortslage Streufdorf ist zu unterlassen.

Achten Sie bitte bei An- und Abreise auf trainierende Sportler!

Zugang Start/Ziel und Parken am Sonntag, 15.09.2024:

Die An- und Abreise zum Parkplatz erfolgt über die Simmershäuser Straße - Wirtschaftsweg – Streufdorfer Bahnhofstraße und ist ausschließlich IN RENNRICHTUNG möglich.

Weisungen von Polizei, Organisation, Kommissären und Ordnern ist stets Folge zu leisten.

Die Zufahrt der Parkplätze ist frei zu halten, damit die Strecke jederzeit zügig verlassen werden kann und es zu keinerlei Behinderungen der Rennen kommt.

Während der An- und Abreise ist auf der Strecke NICHT anzuhalten!

Organisation

Meldungen: Meldeschluss 30.08.2024 (siehe Ausschreibungen)
Keine Nachmeldungen für Samstag, 14.09.2024 möglich.

Nachmeldungen für Sonntag, 15.09.2024 möglich,
für alle Rennen Nachmeldegebühr i.H.v. 5,00€.

Die Meldung muss folgende Angaben enthalten: Name,
Vorname, Verein, Lizenznummer, UCI-ID.
Das Nenngeld ist auf die in der jeweiligen Ausschreibung
angegebene Bankverbindung zu überweisen.

Veröffentlichung der Meldeliste im Internet nach Meldeschluss
unter www.rsc-turbine.de.

Wenn eine Meldung fehlt, kann innerhalb von 3 Tagen
Einspruch eingelegt werden, danach sind die Meldelisten
amtlich und können vor Ort nicht angefochten werden.

Sollten in einer Klasse mehr als 200 Sportler melden,
entscheidet die Kommission Leistungssport über die
Zulassung zum Start.

Permanence / Nummernausgabe:

Diese ist für alle Samstag, den 14.09.2024, von 9:30 - 12:30
Uhr und am Sonntag, den 15.09.2024, ab 8:00 Uhr geöffnet.
Nenngeld und Nachmeldegebühr von Nachmeldungen sind vor
Ort in bar zu entrichten.

Die Rennen aller Altersklassen werden mit Transponder
gefahren.

Nach der Lizenzkontrolle wird der Transponder ausgegeben.

U11 - U15 erhalten Startnummern vom Veranstalter.

Diese Nummern gelten für BEIDE Tage.

U17w+m fahren mit ihren Bundessichtungsnummern.

8. DM Einzelzeitfahren Jugend U17 m/w mit LVM EZF Thüringen, Samstag, 14.09.2024

Vorstart: Streufdorfer Bahnhofstraße Kreuzung Marktplatz in Streufdorf

Das Aufstellen und Benutzen von Rollen in der Startaufstellung ist verboten.

Materialkontrolle: Vor dem Start findet eine Materialkontrolle aller Teilnehmenden statt. Dafür muss das Rad 15 Minuten vor der individuellen Startzeit bei der Materialkontrolle sein. In jedem Fall trägt der Sportler / die Sportlerin die Verantwortung, rechtzeitig zur Materialkontrolle zu erscheinen.

Bekleidung: Es ist in den Trikots der Vereine zu starten (Nachwuchsklassen).
Ausnahmen bedürfen der Genehmigung durch die Vereine und Zustimmung der Landesverbände.

Materialwagen: **Materialfahrzeuge sind nicht zugelassen.**
An der Wende wird ein neutraler Materialwagen gestellt.

Ablaufplan Rennen:

Rennen	Klasse	Runden	Distanz	Startzeit
Sa R1.1	U 13 w	1	5 km	11:00 Uhr
Sa R1.2	U 13 m	1	5 km	anschließend
Sa R1.3	U 15 w	1	5 km	anschließend
Sa R2.1	U 15 m	1	10 km	12:20 Uhr
Sa R3.1	U 17 w	1	10 km	13:30 Uhr
Sa R4.1	U 17 m	1	10 km	14:15 Uhr

Genaue Startzeiten sind der Startliste zu entnehmen.

Wichtige Hinweise: Jeder Fahrer fährt auf eigene Rechnung und Gefahr.
Es gelten die Reglements:

der UCI
des BDR

Die Rennstrecke ist voll gesperrt und nicht zu Trainingszwecken oder während An- und Abreise zu befahren.

Eine An- bzw. Abreise über Seidingstadt oder Westhausen ist NICHT möglich.

Die Anreise ist nur aus Richtung Simmershausen, Steinfeld oder Stresshausen möglich!

Die Rennstrecke:

Marktplatz – Start/Ziel

Wendepunkt 1 - U13m/w; U15w (nach 2,5 km)

Wendepunkt 2 - U15m; U17m/w (nach 5,0 km)



Höhenprofil 5km:

Größtenteils flach

↑ 3 m · ↓ 3 m



Höhenprofil 10km:

Größtenteils flach

↑ 13 m · ↓ 13 m



Siegerehrung:

Die Siegerehrungen der Zeitfahren finden jeweils nach Ablauf der Einspruchsfrist statt.

An der Siegerehrung ist in der nach SpO 4.7.1 (5) vorgesehenen Bekleidung teilzunehmen.

Auszeichnung:

Dem Sieger/der Siegerin der Altersklasse U17 wird der Titel Deutsche(r) Meister(in) im Einzelzeitfahren verliehen.

Für die Plätze 1-3 Medaillen.

Preisgelder gemäß SpO 4.6.

Ehrengaben durch den Veranstalter, je nach Spendenaufkommen

Dem Sieger / der Siegerin der Altersklassen U13 - U17 wird jeweils der Titel Thüringer Landesmeister(in) im Einzelzeitfahren verliehen.

Für U13 und U17:

Für die Plätze 1-3 Medaillen

Für die Plätze 1-6 Urkunden

Preisgelder gemäß SpO 4.6.

Ehrengaben durch den Veranstalter, je nach Spendenaufkommen

Straßenrennen des RSC Turbine Erfurt e.V. / BDR Bundessichtungsrennen U17 m/w

Vorstart:

Roßfelder Straße Ecke Marktplatz in Streufdorf
Zufahrt vom Parkplatz über Streufdorfer Bahnhofstraße
– Badegasse zur Roßfelder Straße

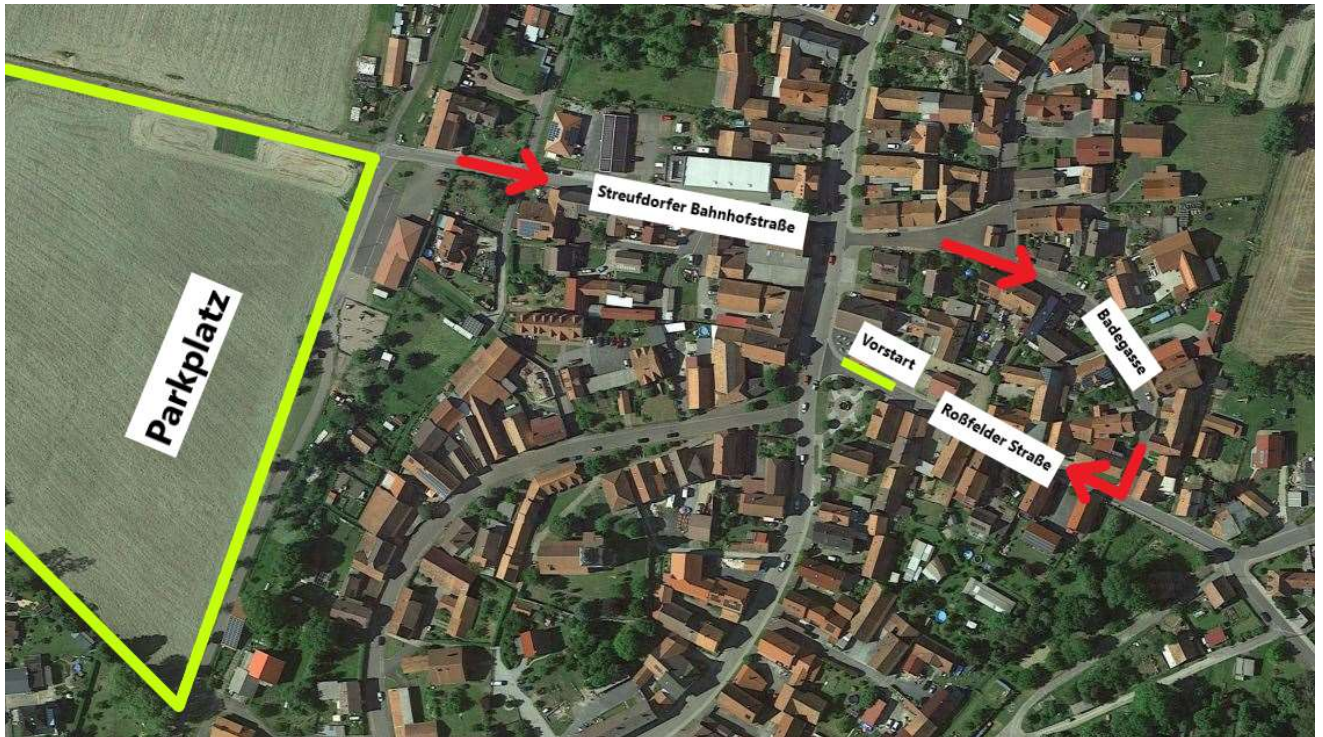

Das Aufstellen und Benutzen von Rollen in der Startaufstellung ist verboten.

Einschreibung:

Für die Rennen der U17w und U17m findet am Vorstart bei der Aufstellung die Einschreibkontrolle statt. Für die Rennen der U11 – U15 findet keine Einschreibkontrolle statt.

Materialkontrolle:

Vorgehensweise wird in der ML-Sitzung vom VKK festgelegt.
In jedem Fall trägt der Sportler / die Sportlerin die Verantwortung, rechtzeitig zur Materialkontrolle zu erscheinen.

Bekleidung:

Es ist in den Trikots der Vereine zu starten (Nachwuchsklassen).
Ausnahmen bedürfen der Genehmigung durch die Vereine und Zustimmung der Landesverbände.

Ablaufplan Rennen:

Rennen	Klasse	Runden	Distanz	Startzeit
So R1.1+R1.2	U13m+U13w	1	19,2 km	9:30 Uhr
So R2.1+R2.2	U11m+U11w	1	19,2 km	9:35 Uhr
So R3.1+R3.2	U15m+U15w	2	38,4 km	anschließend
So R4.1	U17w	3	57,6 km	anschließend
So R5.1	U17m	4	76,8 km	anschließend

In den Altersklassen U11 – U15 starten und fahren die weiblichen und männlichen Sportler gemeinsam. Es erfolgt eine getrennte Wertung.

Wichtige Hinweise: Jeder Fahrer fährt auf eigene Rechnung und Gefahr.

Es gelten die Reglements:
der UCI
des BDR

Es herrscht Richtungsverkehr auf der Rennstrecke. Es gilt die StVO.

Karenzzeiten: Die Karenzzeit in allen Rennen beträgt bei jeder Zieldurchfahrt 10 Minuten. Diese muss aufgrund verkehrsrechtlicher Genehmigungen, abweichend vom Reglement, so festgelegt werden.

Für den Fall, dass Sportler überrundet werden, haben sie das Rennen zu beenden und kehren auf der rechten Straßenseite IN RENNRICTUNG und unter Berücksichtigung der StVO nach Streufdorf zurück.

Materialwagen: Die Rennen der U11 – U15 werden durch einen neutralen Materialwagen begleitet. Dieser wird vom Veranstalter gestellt.

Weitere Materialfahrzeuge sind nicht zugelassen.

Für die Bundessichtungsrennen der U17 m/w ist ein Materialfahrzeug pro Landesverband zugelassen. Zusätzlich wird ein neutrales Materialfahrzeug durch den Veranstalter gestellt.

Die Reihenfolge der Fahrzeuge ergibt sich aus dem aktuellen Gesamteinzelergbnis der Bundessichtungsrennen und wird bei der Mannschaftsleiter-Besprechung am Samstag (14.09.2024) festgelegt.

Dem neutralen Materialfahrzeug kann Material mitgegeben werden. Das Material ist deutlich zuordenbar zu kennzeichnen.

Die Kapazität für Material ist begrenzt.

Wichtige Hinweise:

Die Fahrer der Materialwagen müssen im Besitz einer Sportlicher-Leiter Lizenz sein.
Die Konvoi-Ordnung ist einzuhalten.

(siehe WB Straße 04/2022 Punkt 7.9)

Das Tagfahrlicht ist nicht ausreichend, schalten Sie bitte das Abblendlicht ein.

Die Rennstrecke gilt zwischen dem Voraus- und dem Schlussfahrzeug der Polizei als temporär voll gesperrt. Nicht zugelassene Fahrzeuge dürfen das Rennen nicht begleiten und müssen mit Sanktionen rechnen.

Aufstellung Materialwagen (U17):

Die Begleitfahrzeuge stellen sich vor Rennstart in der Streufdorfer Bahnhofstraße auf.

Ableitung der Materialwagen (U17):

Die Materialwagen werden von der unteren Marktstraße in Höhe Oberer Trieb von der Rennstrecke in Richtung Parkplatz abgeleitet.

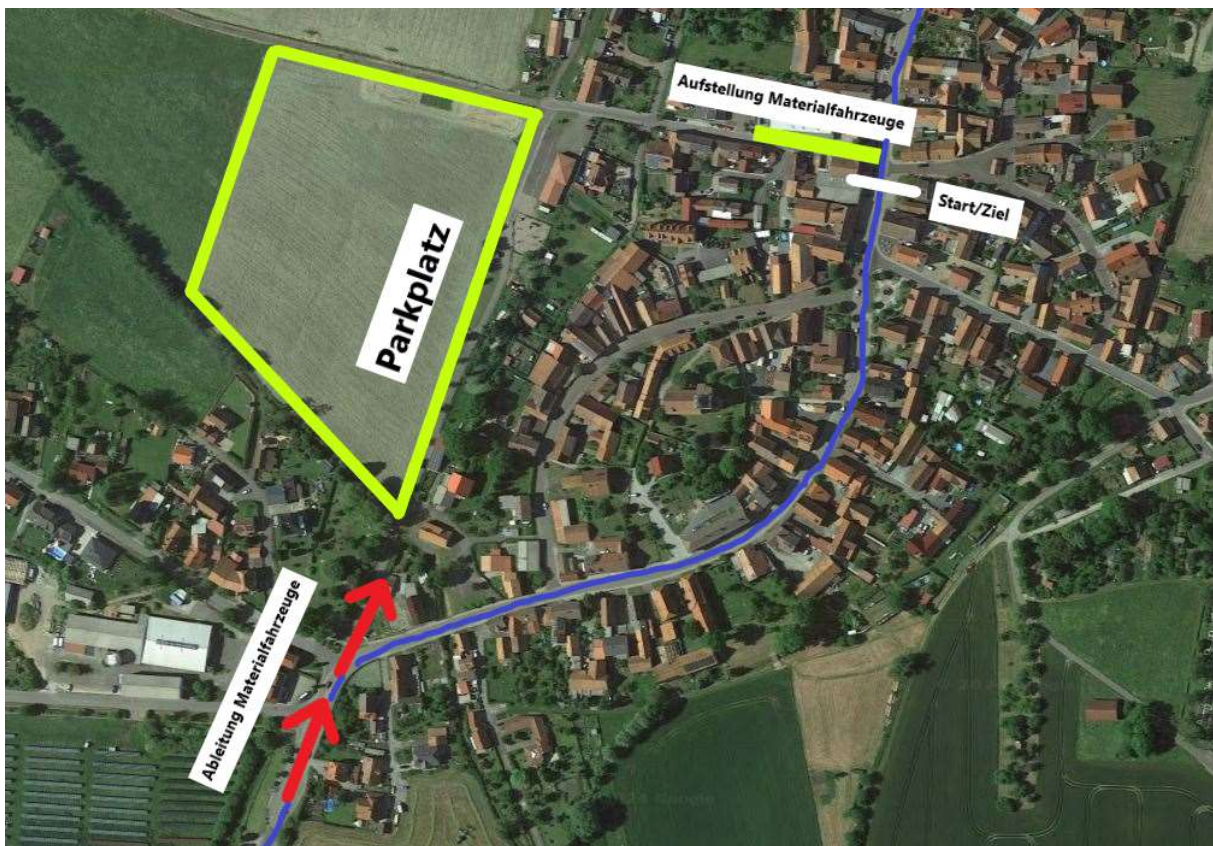

Verpflegung der Sportler und Abfallzone:

Es ist der Karte der Rennstrecke die eingerichtete Verpflegungs- und Abfallzone zu entnehmen. Abfall ist grundsätzlich NUR in der ausgewiesenen Zone zu entsorgen, dem Begleitfahrzeug zu übergeben oder weiter mitzuführen. Für Verpflegung aus dem Stand außerhalb der angebotenen Zone, sowie aus dem Begleitfahrzeug gelten die Regelungen nach Punkt 7.6 der WB Straße 04/2022 entsprechend.

Die Rennstrecke:

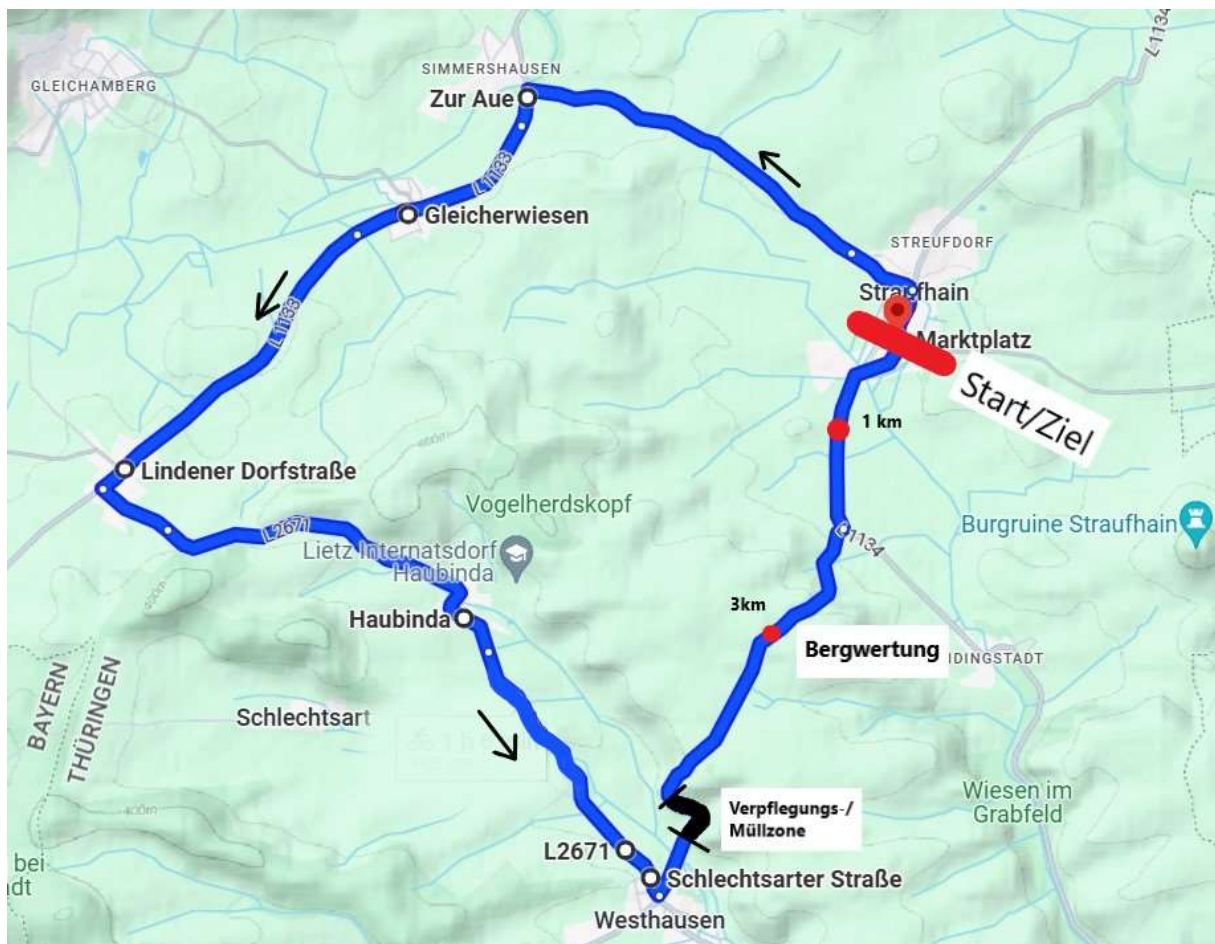

Das Höhenprofil:



Streckenführung:

km +	km -	Richtung	Hinweis	Beschreibung
0,0	19,2	↑	Geradeaus auf Ob. Marktstr.	Start Streufdorf
0,4	18,8	←	Links abbiegen	Von Ob. Marktstr. auf Simmershäuser Str.
3,7	15,5	←	Links abbiegen	Von Simmershäuser Str. auf L1133
5,0	14,2	↑	Geradeaus	Ortsdurchfahrt Gleicherwiesen
8,2	11	←	Links abbiegen	Von Lindener Dorfstr. auf L2671
11,3	7,9	! ↗	Rechts-Links-Kombination	Ortsdurchfahrt Haubinda
14,1	5,1	←	Links abbiegen	Von Schlechtsarter Str. auf Streufdorfer Str.
14,7	4,5	↑	Geradeaus	Beginn Anstieg
16,0	3,2	↑	Geradeaus	Bergwertung / Ende Anstieg
17,5	2,2	←	Links abbiegen	Von Streufdorfer Str. auf L1134
19,2	0,0	↑	Geradeaus	Ziel Marktplatz Streufdorf

Gesamte Strecke:

<https://maps.app.goo.gl/NJ1VQmBiZK8wKV2h9>

Bergwertung:

Rennen	Klasse	1.Bergwertung		2.Bergwertung		3.Bergwertung	
		in Runde 1	bei km 16	-	-	-	-
So R3.1+R3.2	U15m+U15w	in Runde 1	bei km 16	-	-	-	-
So R4.1	U17w	in Runde 1	bei km 16	in Runde 2	bei km 35,2	-	-
So R5.1	U17m	in Runde 1	bei km 16	in Runde 2	bei km 35,2	in Runde 3	bei km 54,4

Sprintwertung:

Rennen	Klasse	1.Sprintwertung		2.Sprintwertung		3.Sprintwertung	
		Ende Runde 1	bei km 19,2	-	-	-	-
So R3.1+R3.2	U15m+U15w	Ende Runde 1	bei km 19,2	-	-	-	-
So R4.1	U17w	Ende Runde 1	bei km 19,2	Ende Runde 2	bei km 38,4	-	-
So R5.1	U17m	Ende Runde 1	bei km 19,2	Ende Runde 2	bei km 38,4	Ende Runde 3	bei km 57,6

Siegerehrung:

Siegerehrungen der Rennen findet nach Ablauf der Einspruchsfrist statt.

An der Siegerehrung ist in der nach SpO 4.7.1 (5) vorgesehenen Bekleidung teilzunehmen.

Auszeichnung:

U17:

Für die Plätze 1-3 Pokale, Blumen

Preisgelder gemäß SpO 4.6.

Ehrengaben durch den Veranstalter, je nach Spendenaufkommen.

U11 - U15:

Für die Plätze 1-3 Pokale, Blumen

Für die Plätze 1-6 Urkunden

Preisgelder gemäß SpO 4.6.

Ehrengaben durch den Veranstalter, je nach Spendenaufkommen

Wir danken unseren Sponsoren für die freundliche Unterstützung



Auch bedanken wir uns bei den Förderern dieser Veranstaltung.

